セミナー＆フォーラム 受講無料

RT-1 3月6日(火)▶10:00～10:50

リテールテックユーザーズフォーラム

テクノロジーと商業施設の未来
パルコ
執行役　グループICT戦略室担当
林 直孝氏

RT-2 3月6日(火)▶10:00～12:00

2020年に向けた安全・安心なキャッシュレス社会への取り組み

10:00 ▼ 11:00	**クレジットカードを安全・安心に利用できる環境整備に向けて** ～2018年6月の改正割賦販売法の施行に向けて～ 経済産業省　商務情報政策局　商務・サービスグループ 商取引監督課長　正田 聡氏
11:00 ▼ 12:00	**多様化する決済シーンへの対策と対応** ビザ・ワールドワイド・ジャパン デジタル・ソリューション&ディプロイメント 部長　鈴木 章五氏

RT-3 3月6日(火)▶13:30～15:30

JICSAP特別企画イベント

認証・決済サービスの最新動向

特別協力	日本ICカードシステム利用促進協議会(JICSAP)

JICSAPは2018年3月に設立25周年を迎えます。ICカードをはじめとする認証技術はこの25年で大きく様変わりしました。いまではICカードに加えて、ヒトの生体情報を拠り所とする生体認証技術(バイオメトリクス)や、光学的に識別可能なバーコード/二次元コード等々、多種多様な方式が、認証や決済のために用いられています。特別企画ではこれらの技術トレンド、ビジネス動向について、国内外の最新情報を発信します。

RT-4 3月8日(木)▶10:00～12:10

流通システム標準化の最新動向①

共　催	流通システム開発センター
10:00 ▼ 10:30	**B2Cで一層高まる商品情報の重要性** －国内外の商品情報の動向を中心に－ 流通システム開発センター データベース運営グループ長　銅直 正
10:30 ▼ 11:00	**多言語商品情報プロジェクトと製配販連携協議会の動向** 花王グループカスタマーマーケティング　KCT推進部 部長　斎藤 伸也氏
11:10 ▼ 12:10	**電子タグを用いたサプライチェーンの情報共有** －コンビニ電子タグ1000億枚宣言－ 経済産業省　消費・流通政策課 係長　加藤 彰二氏　ほか

RT-5 3月8日(木)▶13:00～15:20

流通システム標準化の最新動向②

共　催	流通システム開発センター
13:00 ▼ 13:30	**卸研活動報告** 花王グループカスタマーマーケティング 流通システムコラボグループ　マネジャー　川口 和海氏
13:30 ▼ 14:00	**金融EDIに向けた標準化への取り組み(仮)** 大手小売業から(予定)
14:00 ▼ 14:30	**ヘルスケア業界における標準化の動向と海外規制** 流通システム開発センター ヘルスケア業界グループ長　植村 康一
14:40 ▼ 15:20	**GS1標準バーコードをもっと身近に、もっと手軽に** －GS1 Scanアプリの開発と利用の展望－ 流通システム開発センター 特別研究員　高井 弘光

RT-6 3月8日(木)▶13:00～17:30

スマーター・リテイリング・フォーラム2018
～流通業のデジタルトランスフォーメーション～

主　催	スマーター・リテイリング・フォーラム (OPOS技術協議会、.NET流通システム協議会)
共　催	日本経済新聞社

人口動態変化や、Amazon.comなどの新たな競合(Disruptor)の出現など、ますます激しくなる流通業界の変化。各企業は生き残りと持続的な成長のために、AIやRFIDなどのIoT、先進デジタル技術を活用した変革に取り組んでいます。本セミナーでは、「顧客と新たな関係を構築する」「社員にパワーを与える」「業務を効率化、最適化する」「商品・サービスにイノベーションを起こす」という4つの観点から、デジタルトランスフォーメーションの意義や目的、今後の方向性について、著名業界講師の講演及び事例を通じて考察してまいります。またロボット対応OPOSや、電子レシート仕様など最新標準仕様や実証実験取り組みについてご紹介いたします。

RT-7 3月8日(木)▶13:00～15:30

リテール・通販物流 先端トレンド2018
～コネクト&シェアリングで次世代への突破口

企画協力	流通研究社・月刊マテリアルフロー
13:00 ▼ 14:00	**次世代のリテール・通販物流を展望する** ～IoT/AI/ロボティクス+シェアリング 流通研究社　代表取締役社長 月刊マテリアルフロー編集長　菊田 一郎氏
14:00 ▼ 15:30	**新進物流スタートアップのトップたちが語る IoT/EC時代の新たなロジスティクスのかたち** ～コネクト&シェアリング(仮) 【パネラー】 souco　代表取締役社長　中原 久根人氏 Hacobu　代表取締役社長　佐々木 太郎氏 オープンロジ　代表取締役CEO　伊藤 秀嗣氏 【ファシリテーター】 東京海洋大学　学術研究院　流通情報工学部門 教授　黒川 久幸氏

RT-8 3月9日(金)▶10:00～11:40

多様化社会を勝ち抜くオムニチャネル戦略

戦略の核である自社ECサイトの整備について、オムニチャネル推進企業の担当者にご講演いただきます。詳しくはウェブサイトをご確認ください。

セミナーの参加方法とお問い合わせ

http://www.retailtech.jp/ 締め切り日／2月28日(水)

上記ウェブサイトの「セミナー」ページからお申し込みください。
ウェブがご覧になれない方は右記セミナー事務局までお問い合わせください。

■事前申し込み締め切りは2月28日(水)まで。ただし先着順で定員となり次第締め切らせていただきます。(席に余裕がある場合は当日受付を行います)

■都合により講師・演題、内容や講演時間は変更される場合がありますので、ご了承ください。最新情報はウェブサイトでご確認ください。

日経セミナー事務局
☎03-5730-7724
(土・日、祝日を除く10:00～18:00)
eメール：info@seminar.shopbiz.jp

流通業のあらゆるセクションで役立つイベントです。

対象職種	出展製品
情報システム部門	最新POSや関連システム、本部・店舗システム、AIやIoTを活用した最新ソリューション、タブレットやスマートフォンを使った最新システム、情報セキュリティなど
経営企画、総務、経理部門	店舗間情報共有システム、勤怠管理システム、人事・給与システム、社員教育システム、決済システム、電子決済・マネー、経営企画、総務、経理部門 関連システム、現金管理システムなど
営業・マーケティング部門	通販・ネット通販支援システム、オムニチャネル、顧客管理システム、デジタルサイネージやO2Oを活用したマーケティングシステム、Webチラシ、ビッグデータ分析・データベースマーケティング、IoTを活用したマーケティング、ポイントカードなどの集客システム、訪日旅行者向け各種ソリューション、越境EC、プリペイドカード関連システム、セルフオーダーシステムなど
物流、発注部門	発注・在庫管理システム、MDシステム、流通BMS、ハンディターミナル・バーコードシステム、RFID、トレーサビリティ、検品作業効率化システムなど
施設管理部門	棚割りシステム、デジタルサイネージ、POP管理システム、節電関連システムなど

会場案内図

NIKKEI MESSE 街づくり・店づくり総合展

「リアルとネットの融合」「労働力不足をカバーするロボット技術やICTの利活用」「商業施設を中心とした地域活性化」「訪日客の誘致」「高齢者に配慮した店づくり」「健康で安全・安心な地域づくり」など、活力とにぎわい溢れる街づくりと店づくりに関わる課題を解決する先進的なデザインや最新技術と製品、ノウハウ、情報が集まる日本最大級の総合展示会。

リテールテックJAPANの入場パスで全ての展示会に入場できます。

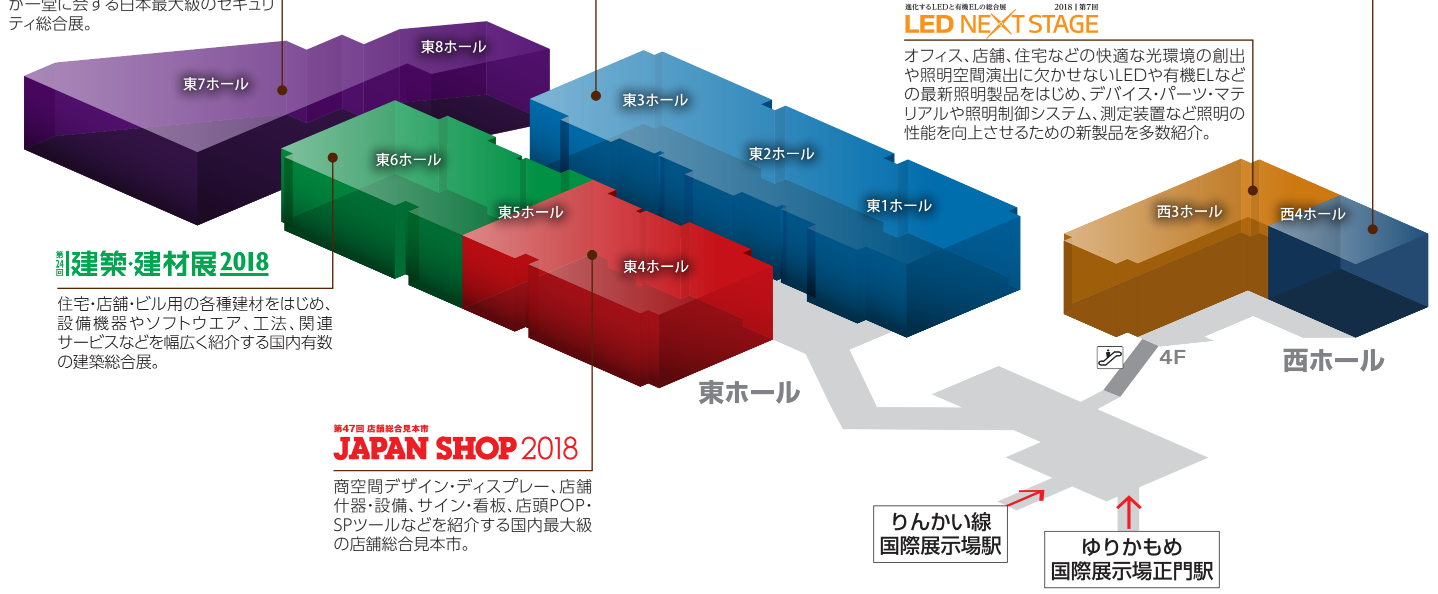

第26回 セキュリティ・安全管理総合展 **SECURITY SHOW 2018**
防犯カメラや警備システム、サイバーセキュリティなど、社会やビジネスの「安全・安心」を実現する製品・サービスが一堂に会する日本最大級のセキュリティ総合展。

第34回流通情報システム総合展 **リテールテックJAPAN 2018**

商空間・住空間 NEXT 2018
商空間・住空間の演出とデザインにフォーカスし、各種製品・サービスを紹介する「JAPAN SHOP」「建築・建材展」「LED NEXT STAGE」3展合同企画。

進化するLEDと有機ELの総合展 2018｜第7回 **LED NEXT STAGE**
オフィス、店舗、住宅などの快適な光環境の創出や照明空間演出に欠かせないLEDや有機ELなどの最新照明製品をはじめ、デバイス・パーツ・マテリアルや照明制御システム、測定装置など照明の性能を向上させるための新製品を多数紹介。

第24回 **建築・建材展2018**
住宅・店舗・ビル用の各種建材をはじめ、設備機器やソフトウエア、工法、関連サービスなどを幅広く紹介する国内有数の建築総合展。

第47回 店舗総合見本市 **JAPAN SHOP 2018**
商空間デザイン・ディスプレー、店舗什器・設備、サイン・看板、店頭POP・SPツールなどを紹介する国内最大級の店舗総合見本市。

東京ビッグサイトへの交通案内

東京ビッグサイトへのご来場の際は 、公共交通機関をご利用ください。

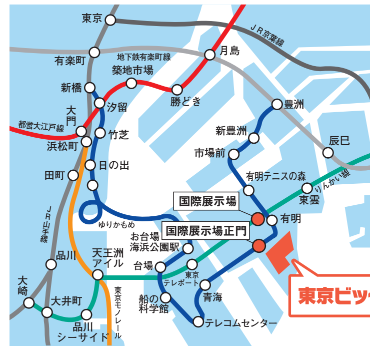

路線	乗車駅	接続路線	所要時間	下車駅	徒歩
りんかい線	新木場駅	JR 東京メトロ有楽町線	約5分	国際展示場駅	下車徒歩約7分
	大崎駅	JR	約13分		
ゆりかもめ	新橋駅	JR／東京メトロ 都営地下鉄	約22分	国際展示場正門駅	下車徒歩約3分
	豊洲駅	東京メトロ有楽町線	約8分		

路線バス
東京駅八重洲口・丸の内南口(約40分)
東京メトロ東西線・都営地下鉄大江戸線 門前仲町駅(約30分)

無料シャトルバス
丸ノ内鍛冶橋駐車場(JR東京駅八重洲南口から徒歩約10分)と東京ビッグサイト間を約30分で結びます。

りんかい線無料巡回バス
りんかい線「国際展示場」駅と東京ビッグサイト東ホール・西ホール間を巡回運行します。

事前登録受付中！3月9日まで
http://www.retailtech.jp/ リテールテック で検索

ご来場お問い合わせ(3月末まで)
ハローダイヤル ☎03-5777-8600

招 待 券

第34回流通情報システム総合展

リテールテック JAPAN 2018

特別企画展 **リテール・デジタルサイネージ＆POP 2018**

2018年3月6日(火)→9日(金) 10:00-17:00(最終日のみ16:30まで) 東京ビッグサイト東1・2・3ホール

- 主催：日本経済新聞社
- 特別協力：(一財)流通システム開発センター
- リテール・デジタルサイネージ&POP特別協力：(一社)デジタルサイネージコンソーシアム
- 展示規模：出展者・団体数：208社
- 展示小間数：1001小間(2017年12月26日現在)
- 協力：テレビ東京、日経BP社(順不同)
- 入場料：3,000円※税込み、同時開催の全展共通、ウェブサイトからの来場事前登録で無料

http://www.retailtech.jp/
リテールテック で検索

こちらのQRコードからリテールテックJAPANのウェブサイトにつながります。

NIKKEI MESSE 街づくり・店づくり総合展

流通・小売・飲食業界の方を対象に課題解決のソリューションを多彩に紹介します。(下記は一例です)

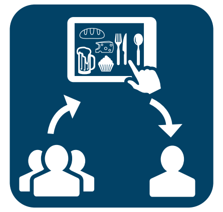
人手不足をIT機器で解決したい

IoTやAIを業務に活用したい

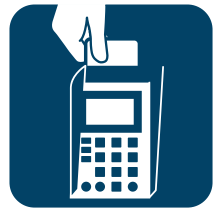
割賦販売法の改正に対応したい

デジタルサイネージで集客力を高めたい

タグ技術を多様な業務に活用したい

レジ待ち客を減らしたい

物流をシステムで効率化したい

軽減税率に対応したい

オムニチャネルで売上を伸ばしたい

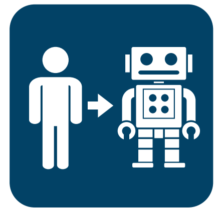
ロボットの活用で業務を削減したい

自動発注システムを導入したい

フィンテック決済を導入したい

招待券

※本券1枚で、同時開催の全展示会にお一人様無料でご入場いただけます。
本券のない場合は有料(全展共通3,000円、税込み)となります。
お名刺をお持ちでない方は下欄にご記入ください。

来場者記入欄【本展は入場登録制です】

お名前 Name	会社名 Company Name
部署 Department	役職 Job Title
(〒　　　-　　　　) 住所 Address 名刺貼付欄	☐勤務先 Office　☐自宅 Home
電話番号 Tel	
eメール e-mail	

ご登録いただいた「お名前」「住所」「eメール」等の個人情報は、日経グループが行う各種事業の開発・サービス向上のための統計や、日本経済新聞社が行う展示会・セミナー及び日本経済新聞社が発行する媒体に関連する情報を郵便やeメールなどでご案内する際に利用します。案内が不要な方は、下記にチェックしてください。日本経済新聞社は、ご登録いただいた個人情報を当社の個人情報取り扱い規則、「個人情報保護法」及びその他関連法令等を遵守し、適正に取り扱うよう努めます。

☐案内の送付不要

本パンフレットの内容は2017年12月26日現在のもので、一部予定のものを含みます。
内容は変更されることがあります。展示会ウェブサイトにて最新情報をご確認ください。

■あなたの業種は?(一つだけ選んで☑をご記入ください)
What type of industry do you belong to?

1 ☐ 小売・流通業(小売／卸売／商社／物流／通信販売など) Retail Industry
2 ☐ 外食・サービス業(ホテル／レストラン／レジャー／セキュリティサービス／生活関連など) Restaurant and Service Industry
3 ☐ 情報・通信(情報システム／情報通信／ソフト開発／インターネット関連など) Information and Communication
4 ☐ 建築・デザイン(設計事務所／デザイン・ディスプレー／建設／住宅関連／不動産／電設・工事など) Construction and Design
5 ☐ 製造業(日用雑貨／食品／素材・エネルギー／自動車／電機／機械など) Manufacturing
6 ☐ 公共・団体・金融・その他(官公庁・地方自治体／公益法人／銀行・証券・生損保／各種団体など) Government, Organization, Finance and Others

■来場目的の展示会は?(複数回答可) Which exhibition are you interested in?

1 ☐ JAPAN SHOP
2 ☐ 建築・建材展 ARCHITECTURE + CONSTRUCTION MATERIALS
3 ☐ リテールテックJAPAN RETAILTECH JAPAN
4 ☐ SECURITY SHOW
5 ☐ LED NEXT STAGE
6 ☐ 商空間・住空間 NEXT Commercial & Living Space NEXT

当社よりご案内いたします